الدكتور وفيق الوتار
التسجيل النقابي12470 :
دبلوم في طب المعي المستقيم
إجازة في الطب والجراحة
أخصائي في العلاج الطبيعي والوقائي
زميل الجمعية الاسبانية لأطباء البولية
زميل الجمعية الاسبانية للطب التناسلي الذكري
زميل الجمعية الدولية للطب التناسلي الذكري
www.drwafikalwattar.com

عمليات جراحية
مستشفى
WM HOSPITALS

عملية البواسير DGHAL

ربط أوعية البواسير بتقنية الدوبلر

الجوال: 856 667 607 (34+)
الهاتف لترتيب الموعد: 52 42 697 93 (34+)
الموقع الإلكتروني: www.drwafikalwattar.com
البريد الإلكتروني: wafik12470@gmail.com

الدكتور وفيق الوتار
التسجيل النقابي12470 :
دبلوم في طب المعي المستقيم
إجازة في الطب والجراحة
أخصائي في العلاج الطبيعي والوقائي
زميل الجمعية الاسبانية لأطباء البولية
زميل الجمعية الاسبانية للطب التناسلي الذكري
زميل الجمعية الدولية للطب التناسلي الذكري
www.drwafikalwattar.com

عمليات جراحية
مستشفى
WM HOSPITALS

التواصل مع الدكتور وفيق الوتار

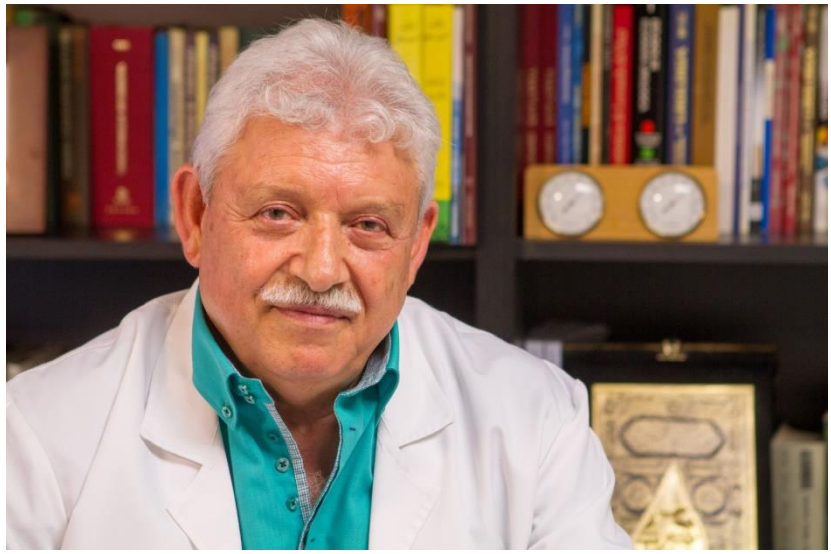

إذا كنت ترغب في التواصل مع الدكتور وفيق الوتار، يمكنك مراسلته عبر البريد الإلكتروني wafik12470@gmail.com وسيقوم الطبيب بالرد في أقرب وقت ممكن. إذا لم تتلقَ رداً خلال فترة طويلة بسبب كثرة استفسارات الواردة عبر البريد الإلكتروني، من المستحسن التزويد برقم هاتف للتواصل حتى يتمكن الدكتور وفيق الوتار من التواصل معك في أقرب وقت ممكن.

إذا كنت ترغب في تحديد موعد للزيارة، يمكنك الاتصال على الرقم 52 42 697 93 (34+) خلال أوقات الدوام من الساعة 09:00 صباحاً حتى الساعة 08:30 مساءً، من الاثنين إلى الجمعة.

الاستشارات متاحة في برشلونة وروبي: https://www.drwafikalwattar.com/contacto/

الدكتور وفيق الوتار
التسجيل النقابي12470 :
دبلوم في طب المعي المستقيم
إجازة في الطب والجراحة
أخصائي في العلاج الطبيعي والوقائي
زميل الجمعية الاسبانية لأطباء البولية
زميل الجمعية الاسبانية للطب التناسلي الذكري
زميل الجمعية الدولية للطب التناسلي الذكري
www.drwafikalwattar.com

عمليات جراحية
مستشفى
WM HOSPITALS

معلومات للمريض

- عدم تناول أدوية مسيلات أو مميعات الدم مثل الأسبرين خلال 24 ساعة قبل العملية.
- يُوصَى بإجراء حقنة مياه ملحية ENEMA CASEN في الليل قبل العملية وحقنة أخرى في الصباح في يوم العملية.
- إذا لم يتم إجراء الحقنة، يمكن استخدام ميكرالاكس MICRALAX، أنبوب واحد كل 12 ساعة، وذلك بيوم واحد قبل الزيارة الطبية أو العلاج الجراحي.
- إذا كنت تتناول ملّيناً خفيفًا مثل دوفالاك DUPHALAC، يمكنك الاستمرار في هذا العلاج.
- يجب أن تصوم لمدة 6 ساعات في يوم العملية.
- إذا كنت تخضع لعلاج مضاد لتخثّر الدم، يُرجى إبلاغنا قبل أسبوع من العملية.
- تبلغ تكلفة عملية البواسير 4,000 يورو. سيتم الدفع خلال الزيارة قبل العملية للدكتور وفيق الوتار.
- إذا كان لديك أي استفسارات أو ترغب في طرح سؤال، يُرجى التواصل مع الدكتور وفيق عبر هاتفه المحمول:
- **(+34) 607 667 856** أو عبر البريد الإلكتروني: wafik12470@gmail.com.

الدكتور وفيق الوتار
التسجيل النقابي12470 :
دبلوم في طب المعي المستقيم
إجازة في الطب والجراحة
أخصائي في العلاج الطبيعي والوقائي
زميل الجمعية الاسبانية لأطباء البولية
زميل الجمعية الاسبانية للطب التناسلي الذكري
زميل الجمعية الدولية للطب التناسلي الذكري
www.drwafikalwattar.com

عمليات جراحية
مستشفى
WM HOSPITALS

أين يتم إجراء عملية
البواسير DGHAL

بعد القيام بزيارة الدكتور وفيق والتحاليل اللازمة قبل العملية يتم تحديد موعد مُسبق في مستشفى **WM HOSPITALS**

Address: Carrer de Guillem Tell, 4, 08006 Barcelona

الدكتور وفيق الوتار
التسجيل النقابي12470 :
دبلوم في طب المعي المستقيم
إجازة في الطب والجراحة
أخصائي في العلاج الطبيعي والوقائي
زميل الجمعية الاسبانية لأطباء البولية
زميل الجمعية الاسبانية للطب التناسلي الذكري
زميل الجمعية الدولية للطب التناسلي الذكري
www.drwafikalwattar.com

الاختبارات الضرورية للقيام بها

تحليل الدم:

تحليل كامل للدم والصفائح الدموية
اختبارات تخثر الدم
زمن البروثرومبين

تخطيط القلب (الكهربية القلبية)

صورة أشعة للصدر

الدكتور وفيق الوتار
التسجيل النقابي12470 :
دبلوم في طب المعي المستقيم
إجازة في الطب والجراحة
أخصائي في العلاج الطبيعي والوقائي
زميل الجمعية الاسبانية لأطباء البولية
زميل الجمعية الاسبانية للطب التناسلي الذكري
زميل الجمعية الدولية للطب التناسلي الذكري
www.drwafikalwattar.com

عمليات جراحية
مستشفى
WM HOSPITALS

معلومات ما بعد الجراحة

العلاج

1	مسكن GELOCATIL 650mg تؤخذ حبة كل 6 ساعات عند الشعور بالألم
2	حبة CIPROFLOXACINO 500mg, 10 comp كل 12 ساعة
3	تناول ظرف ESPIDIFEN 600mg واحد كل 8 ساعات
4	مغاطس بالماء الفاتر والملح :يمكن الاكتفاء بكمية 3 ملاعق من الملح
5	كريم مسكن EMLA CREMA 30 gr يستعمل لدهن الفتحة الشرجية من الداخل مرتين في اليوم
6	استعمال أحد المراهم التالية، مرتين في اليوم بعد مغطس الماء الفاتر والملح. BLASTO ESTIMULINA مرهم CICATRALPOMADA مرهم ARCILLA VERDE مرهم
7	حبة OMEPRAZOL واحدة يومياً لحماية المعدة
8	تحميلة شرجية CICATRIDINA 10 SUPOSITORIOS واحدة ليلاً في حال استمرار النزيف أو الازعاجات .
9	في حال استمرار النزيف يمنكم طلب جهاز HEMO-RITE بالكتابة إلى wafik12470@gmail.com :

إرشادات

- تجنب استخدام الأدوية مثل الأسبرين والكودين قد يشعرك هذا ببعض الانزعاج لمدة يومين أو يوم واحد، ولكن لن يمنعك من مواصلة نمط حياتك العادي .ومع ذلك، ننصحك بعدم رفع الأثقال أو ممارسة التمارين الزائدة لمدة 7 أيام.
- قد تعاني من الإمساك، وفي هذه الحالة يجب أن تتبع نظام غذائياً غنياً بالألياف (خضروات، فواكه، وحبوب)، وشرب السوائل بكميات وفيرة (يُوصى بشرب 8 أكواب من الماء يومياً)، وتناول أي ملين أو منظم للجهاز الهضمي.
- من المهم تجنب الملينات القوية، حيث يمكن أن تسبب الإسهال أو تهيج الأمعاء.
- إذا كنت تعاني من الانتفاخ في البطن، يمكنك تخفيفه من خلال تناول AERO-RED، والذي يمكنك الحصول عليه من أي صيدلية.
- من الطبيعي أن تفقد بعض الدم بعد هذا العلاج، وقد يحدث ذلك خلال 3-4 أسابيع بعد العلاج، وهذا ينبع فقط من نقطة الخياطة، وعندما تتم فك الخياطة، سيتوقف النزيف تلقائياً .إذا لم يتوقف النزيف وأصبح مفرطاً، يُفضل أن تطلب استشارة طبية لإجراء فحص.

الدكتور وفيق الوتار
التسجيل النقابي12470 :
دبلوم في طب المعي المستقيم
إجازة في الطب والجراحة
أخصائي في العلاج الطبيعي والوقائي
زميل الجمعية الاسبانية لأطباء البولية
زميل الجمعية الاسبانية للطب التناسلي الذكري
زميل الجمعية الدولية للطب التناسلي الذكري
www.drwafikalwattar.com

عمليات جراحية
مستشفى
WM HOSPITALS

ترتيب الأوعية الدموية الدمعية في المنطقة الشرجية المستقيمة
(إظهار الجانب المرضي من جانب واحد)

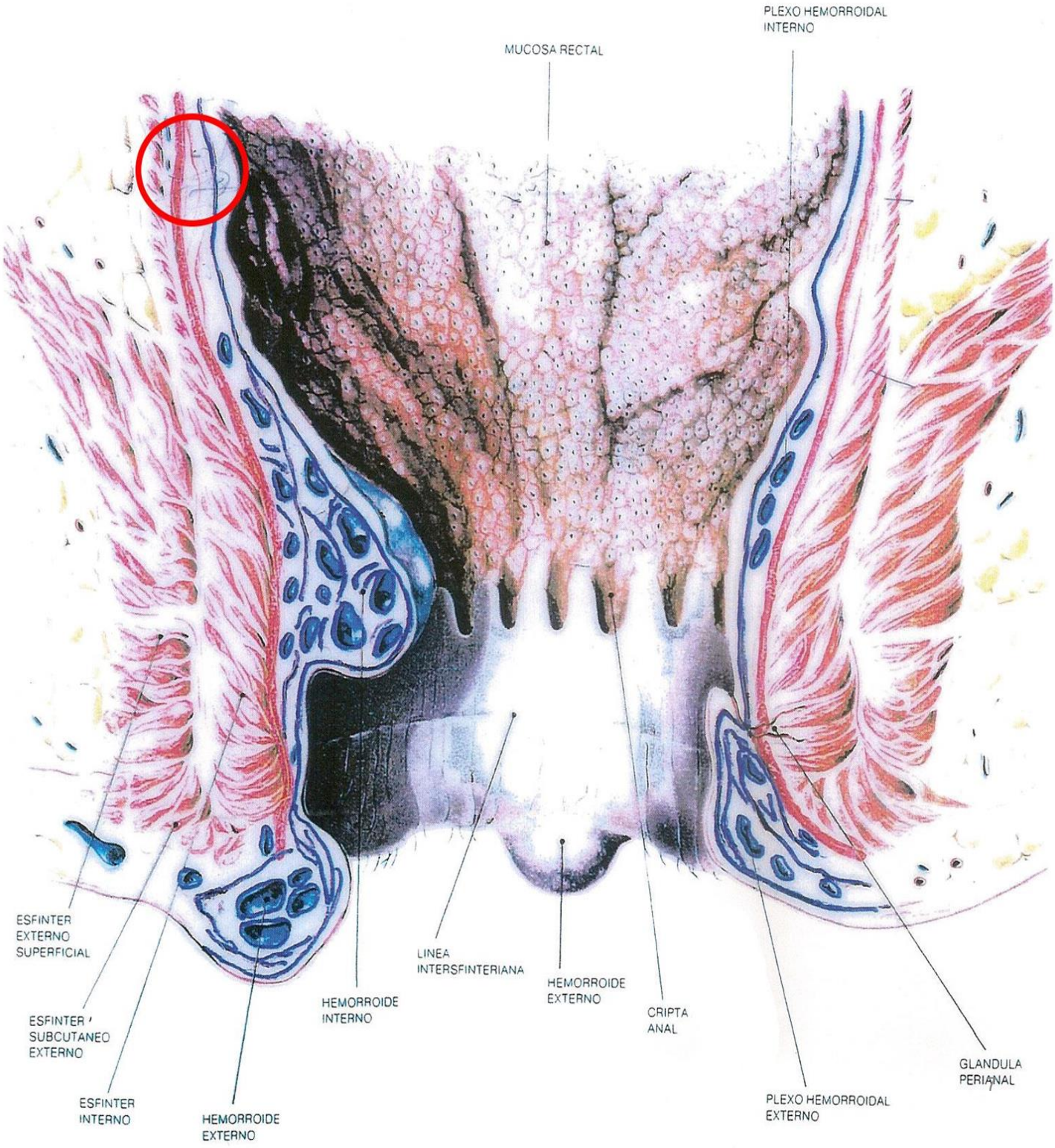

الدكتور وفيق الوتار
التسجيل النقابي12470 :
دبلوم في طب المعي المستقيم
إجازة في الطب والجراحة
أخصائي في العلاج الطبيعي والوقائي
زميل الجمعية الاسبانية لأطباء البولية
زميل الجمعية الاسبانية للطب التناسلي الذكري
زميل الجمعية الدولية للطب التناسلي الذكري
www.drwafikalwattar.com

موافقة واعية

السيد/ة_____

حامل الرقم الوطني _____أفوض الدكتور وفيق الوتار، المرخص له في برشلونة تحت رقم 12.470، لإجراء عملية DGHAL، والتي تتضمن ربط أوعية البواسير بتقنية الدوبلر، لعلاج البواسير تحت التخدير فوق الجافية (السرج)مع الاعتراف بالمخاطر المرتبطة بهذا الإجراء.

لقد ناقشنا الإجراء المذكور بالتفصيل، وأعتبر نفسي مستفيض العلم بجميع التفاصيل، والنتائج المتوقعة، فضلاً عن المضاعفات الممكنة (الحمى، النزيف، العدوى، الشق، إلخ)
أشهد بأنني لم أغفل أو أقوم بتعديل أي معلومات عند عرض تاريخي الطبي والجراحي، وخصوصًا تفاصيل الحساسيات والأمراض أو المخاطر الشخصية.

لقد قرأت بعناية ما تم ذكره أعلاه وأعطي موافقتي.

لقد فهمت بوضوح ما يتعلق بالعملية والإجراء والمخاطر، وكل ما يتعلق بالعملية الجراحية .كما تم تزويدي بمعلومات المريض .لقد أُبلغت وألتزم بالامتثال لإرشادات المتابعة.

توقيع المريض　　توقيع الطبيب

السيد/ة . ..... الطبيب. .....

التاريخ: ----------

الدكتور وفيق الوتار
التسجيل النقابي12470 :
دبلوم في طب المعي المستقيم
إجازة في الطب والجراحة
أخصائي في العلاج الطبيعي والوقائي
زميل الجمعية الاسبانية لأطباء البولية
زميل الجمعية الاسبانية للطب التناسلي الذكري
زميل الجمعية الدولية للطب التناسلي الذكري
www.drwafikalwattar.com

عمليات جراحية
مستشفى
WM HOSPITALS

مكان الإقامة

في حال قدومكم من خارج مدينة برشلونة وترغبون في مكان للإقامة، ننصحكم بالنزول في فندق HOTEL POL GRACE وهو يبعد 3 دقائق عن المستشفى.

العنوان:

HOTEL POL GRACE
C/ Guillermo Tell, 49
http://www.polgracehotel.es
البريد الالكتروني: info@hotelguillermotell.es
الهاتف: 00 40 415 93 (34+)